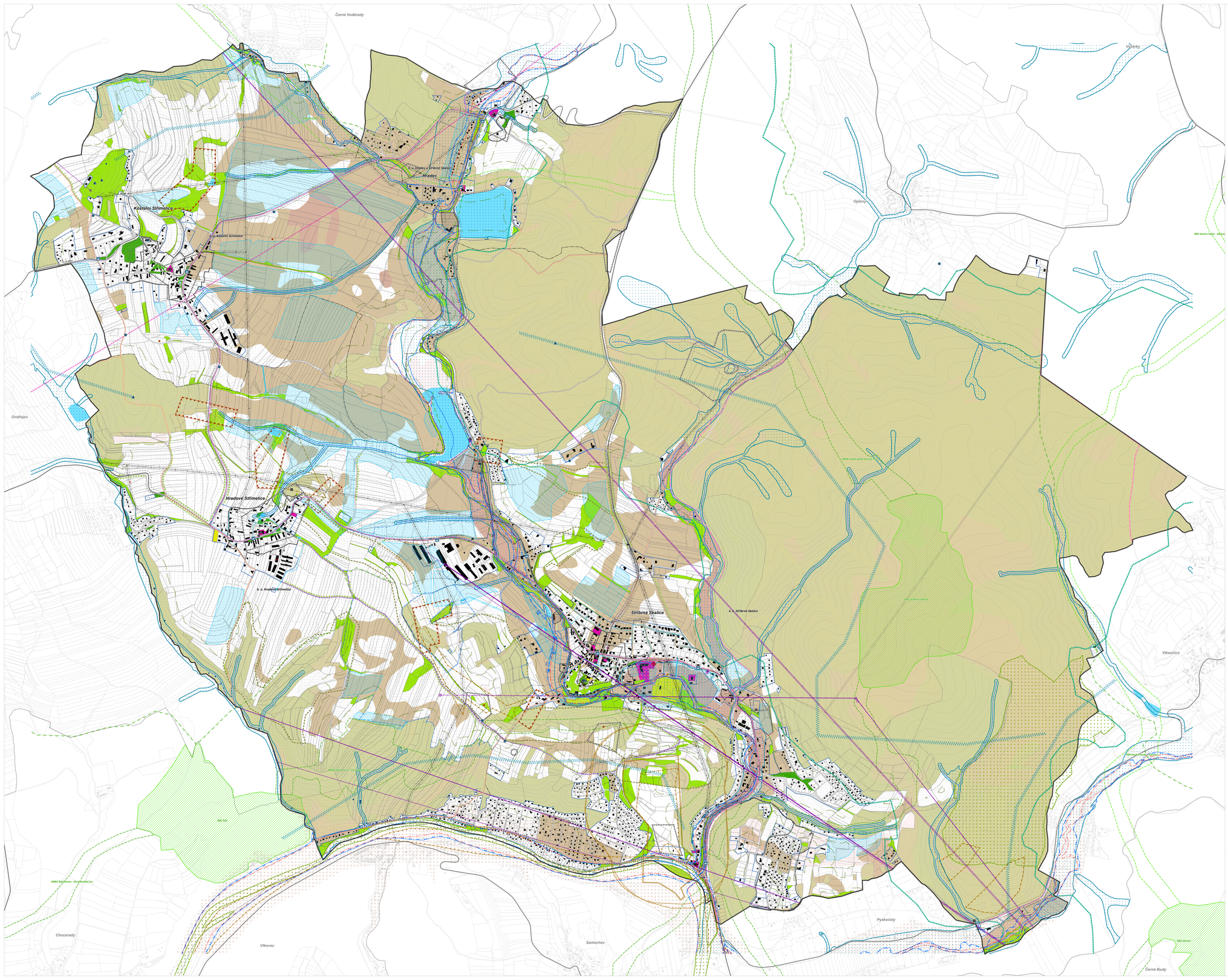

JEVY INFORMATIVNÍ

Mapový podklad

- hranice řešeného území
- hranice katastrálního území
- budovy dle KN (k VIII/2021)
- hrancie parcel dle KN (k VIII/2021)
- výškopis
- hranice sousedních katastrálních území
- budovy dle KN v sousedních katastrálních územní
- hranice parcel v sousedních katastrálních územích

PŘÍRODNÍ A KRAJINNÉ HODNOTY A LIMITY VYUŽITÍ ÚZEMÍ

Příroda a krajina

- Natura 2000 - Evropsky významná lokalita
- migrační koridor biotopu zvláště chráněných druhů velkých savců
- ekologicky cenný bitotop
- památný strom
- významný krajinný prvek ze zákona (VKP) - les
- významný krajinný prvek ze zákona (VKP) - vodní tok
- významný krajinný prvek ze zákona (VKP) - rybník
- významný krajinný prvek ze zákona (VKP) - údolní niva
- územní systém ekologické stability (ÚSES) - nadregionální biokoridor
- územní systém ekologické stability (ÚSES) - ochranné pásmo nadregionálního biokoridoru
- územní systém ekologické stability (ÚSES) - regionální biocentrum
- územní systém ekologické stability (ÚSES) - regionální biokoridor
- krajinný horizont
- krajinná dominanta
- vyhlídkový bod
- významná vyhlídková trasa
- historická krajinná struktura
- alej
- krajinná zeleň

Vodní režim a horninové prostředí

- vodní zdroj
- ochranné pásmo vodního zdroje - stupeň 1
- ochranné pásmo vodního zdroje - stupeň 2a
- ochranné pásmo vodního zdroje - stupeň 2b
- záplavové území Q100
- aktivní zóna záplavového území
- území zvláštní povodně pod vodním dílem
- poddolované území (plošné)
- poddolované území (bodové), důlní dílo
- chráněné ložiskové území
- výhradní ložisko nerostných surovin
- dobývací prostor
- chráněné území a ochranné pásmo lomu
- zranitelná oblast

Celé řešené území je zařazeno do citlivé oblasti.

Kvalita životního prostředí

- stará ekologická zátěž

Zemědělský a lesní půdní fond

- zemědělská půda I. třídy ochrany
- zemědělská půda II. třídy ochrany
- investice do půdy liniové
- investice do půdy plošné (odvodnění)
- lesy hospodářské
- lesy zvláštního určení
- vzdálenost 50 m od okraje lesa

KULTURNÍ HODNOTY A LIMITY VYUŽITÍ ÚZEMÍ

Prostorové a funkční uspořádání

- zastavěné území

Památky, kultura, kompozice území

- ochranné pásmo souboru památek ve Stříbrné Skalici
- ochranné pásmo kostela sv. Jakuba
- nemovitá kulturní památka
- území s archeologickými nálezy I. a II. kategorie
- urbanisticky hodnotné území - historické jádro sídla
- urbanisticky hodnotné území - historický vodní mlýn
- architektonicky cenná stavba
- historicky významná stavba

CIVILIZAČNÍ HODNOTY A LIMITY VYUŽITÍ ÚZEMÍ

Dopravní a technická infrastruktura

- silnice II. třídy
- silnice III. třídy
- OP silnice
- OP železniční trati
- zastávka veřejné autobusové dopravy
- cyklotrasa
- pěší turistická trasa
- vodovodní řad včetně OP
- vodojem včetně OP
- úpravna vody
- čerpací stanice vodovodu včetně OP
- kanalizační řad včetně OP
- čistírna odpadních vod
- nadzemní elektrické vedení vn 22 kV
- elektrická stanice vn/nn
- OP elektrického vedení vn
- komunikační zařízení
- sběrný dvůr
- radiový směrový spoj (radioreléová trasa)

Občanské vybavení a veřejná prostranství

- občanské vybavení - veřejná infrastruktura
- občanské vybavení - tělovýchovná a sportovní zařízení
- hřbitov včetně OP
- veřejná prostranství
- veřejná zeleň

Bezpečnost a ochrana obyvatel

- OP radaru Kbely (letecké zabezpečovací zařízení)

0 0,2 0,4 0,6 0,8 km

ÚZEMNÍ PLÁN STŘÍBRNÁ SKALICE

ETAPA		DOPLŇUJÍCÍ PRŮZKUMY A ROZBORY	
Č. výkresu	2	GRAFICKÁ ČÁST DOPLŇUJÍCÍCH PRŮZKUMŮ A ROZBORŮ	měřítko 1 : 5 000
VÝKRES HODNOT A LIMITŮ VYUŽITÍ ÚZEMÍ			
ZADAVATEL	**Obec Stříbrná Skalice**, Sázavská 323, 281 67 Stříbrná Skalice		
POŘIZOVATEL	**Městský úřad Říčany**, Odbor územního plánování a regionálního rozvoje, Komenského náměstí 161/2, 251 01 Říčany		
ZPRACOVATEL	Ing. arch. Alena Švandelíková		
ZODPOVĚDNÝ PROJEKTANT	**Ing. arch. Alena Švandelíková**, Nad Žlíbkem 385/39, 150 00 Praha 5		
osvědčení ČKA	č. 04 543, autorizace pro obor územní plánování (A.2)		
podpis autorizované osoby a otisk autorizačního razítka			
autorský tým	Ing. arch. Alena Švandelíková, RNDr. Ing. Miroslav Vrtiška, RNDr. Milan Svoboda, Ing. et Ing. arch. Lubomír Bača, Ing. Jan Rambousek, Ing. Jaroslav Fráma, Ing. Jan Cihlář, Ing. Romana Papežová, Mgr. Simona Marhounová		
DATUM	únor 2022		